ZU VERMIETEN

CH-1728 Rossens FR, Z.I. d'In Riaux 30

326946.#5652368

Preis auf Anfrage

RFSA IMMOBILIER

Angaben

Verfügbarkeit	**Sofort**
Typ	**Büro**
Referenz	**326946.#5652368**

Stockwerk	**2. Stock**
Baujahr	**2015**
Nutzfläche	**~ 220 m²**

Preis des Objekts	**Preis auf Anfrage**

Eigenschaften

Umgebung

> Industriezone
> Dorf
> Ländlich
> Bushaltestelle
> Autobahnanschluss

Aussenbereich

> Ruhige Lage
> Begrünung
> Parkplatz

Innenbereich

> Behindertengerecht
> Lift

Zustand

> Neu

Besonnung

> Optimal

Stil

> Modern

Aussenansicht

Foto(s)

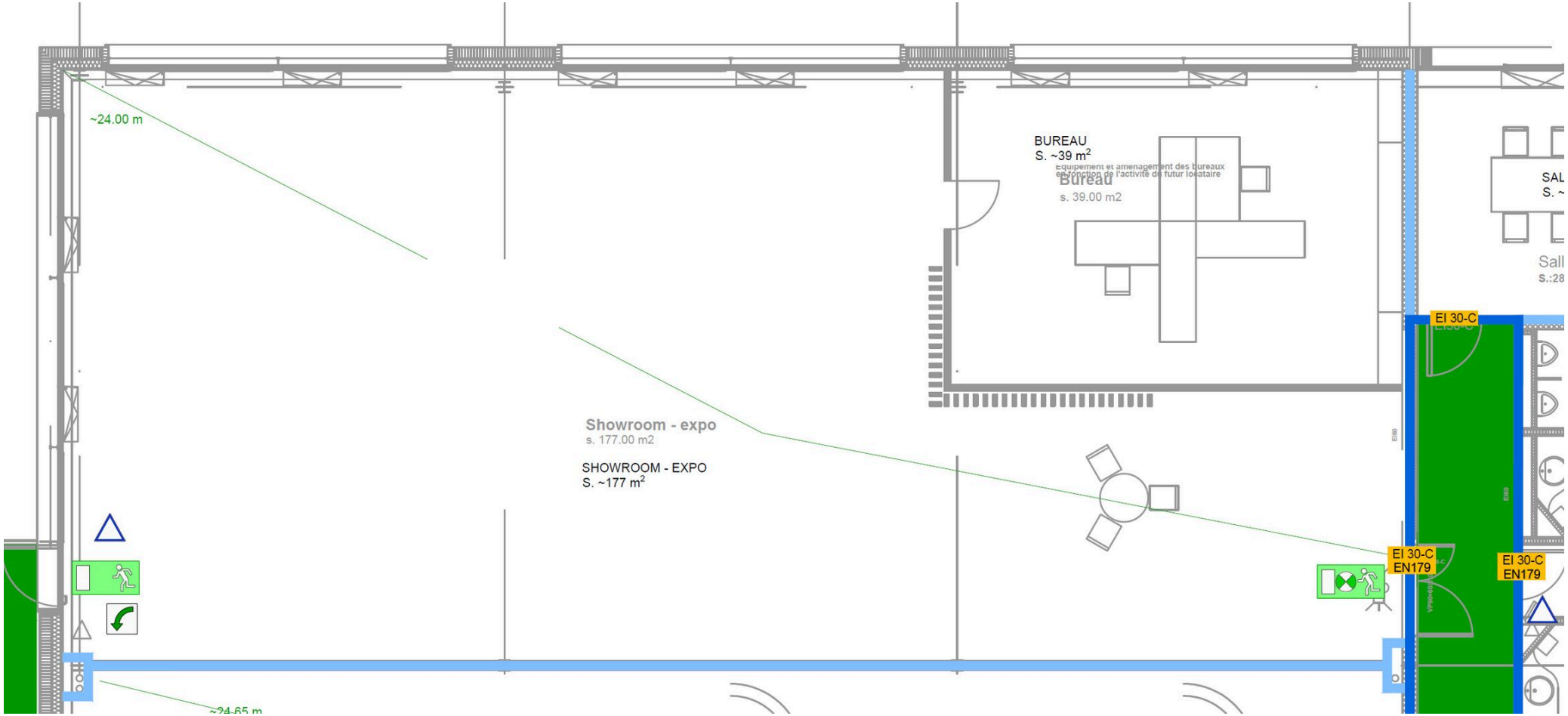
~24.00 m
BUREAU
S. ~39 m²
Bureau
s. 39.00 m2
Showroom - expo
s. 177.00 m2
SHOWROOM - EXPO
S. ~177 m²
EI 30-C
EI 30-C
EN179
EI 30-C
EN179
~24.65 m

Innenansicht

Foto(s)

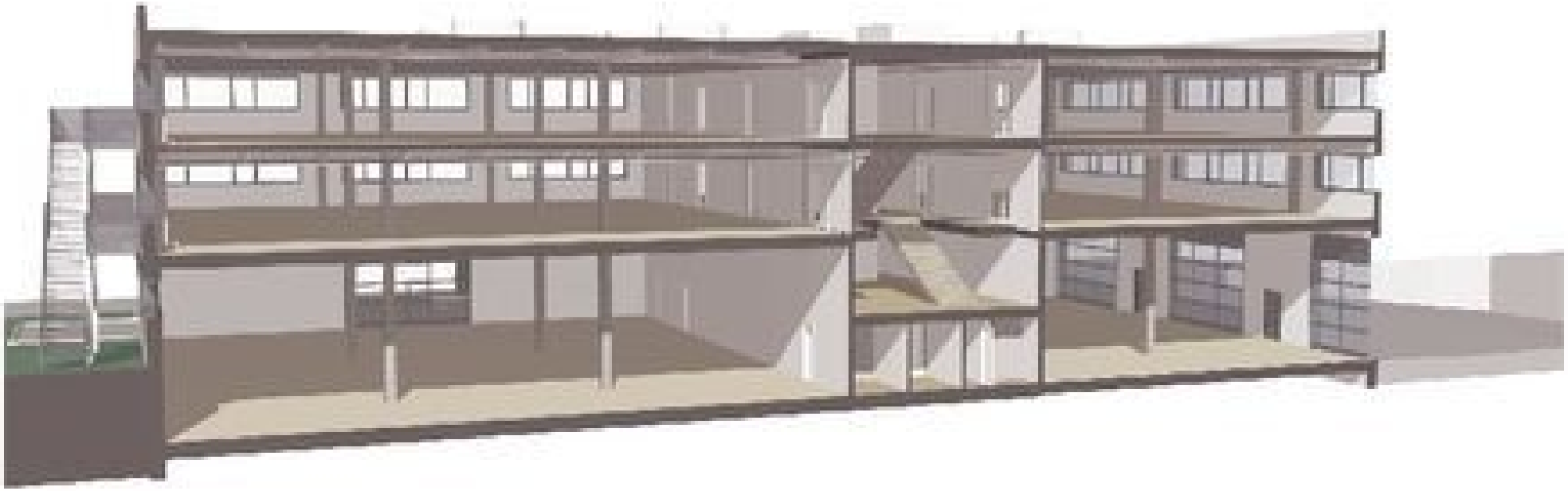

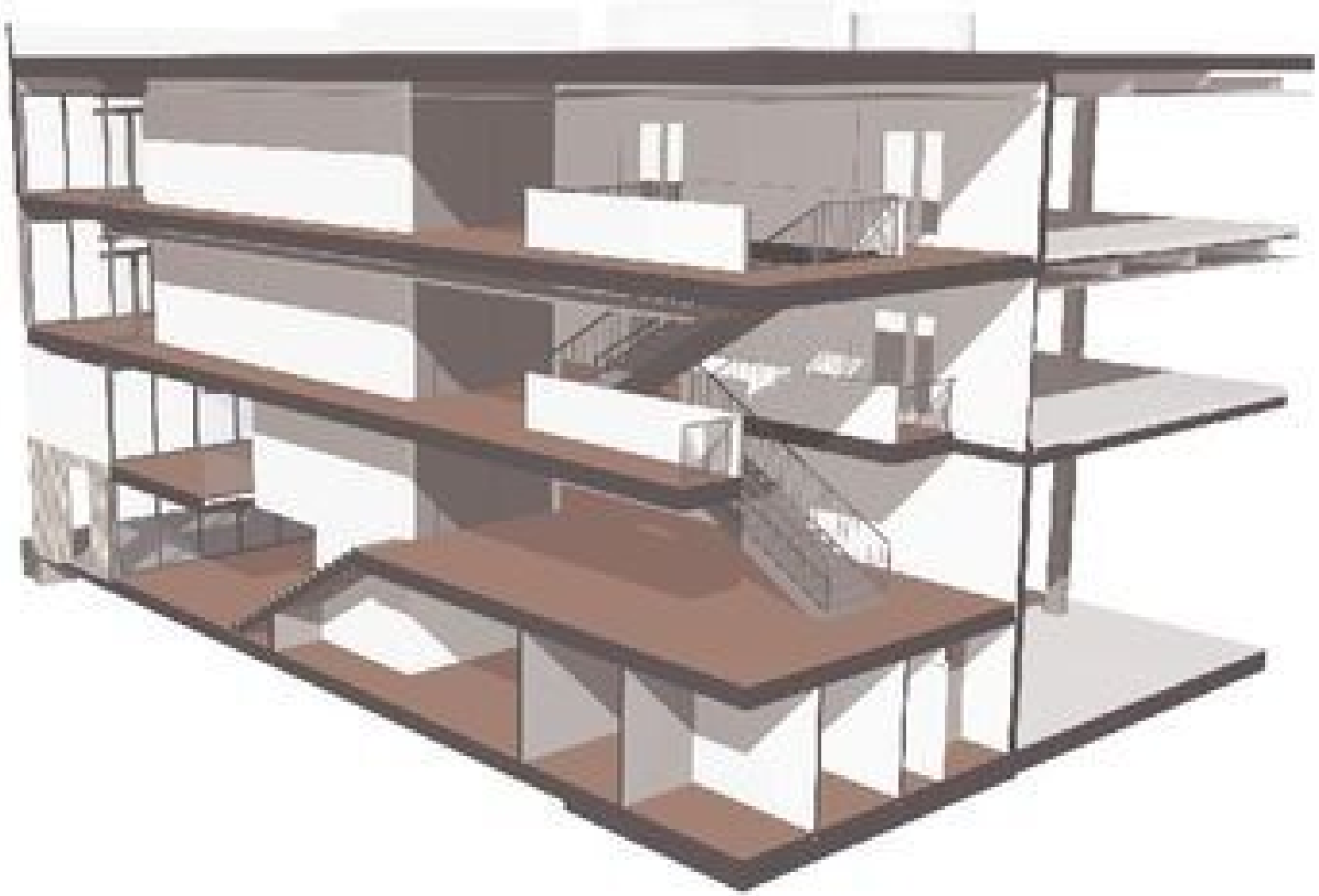

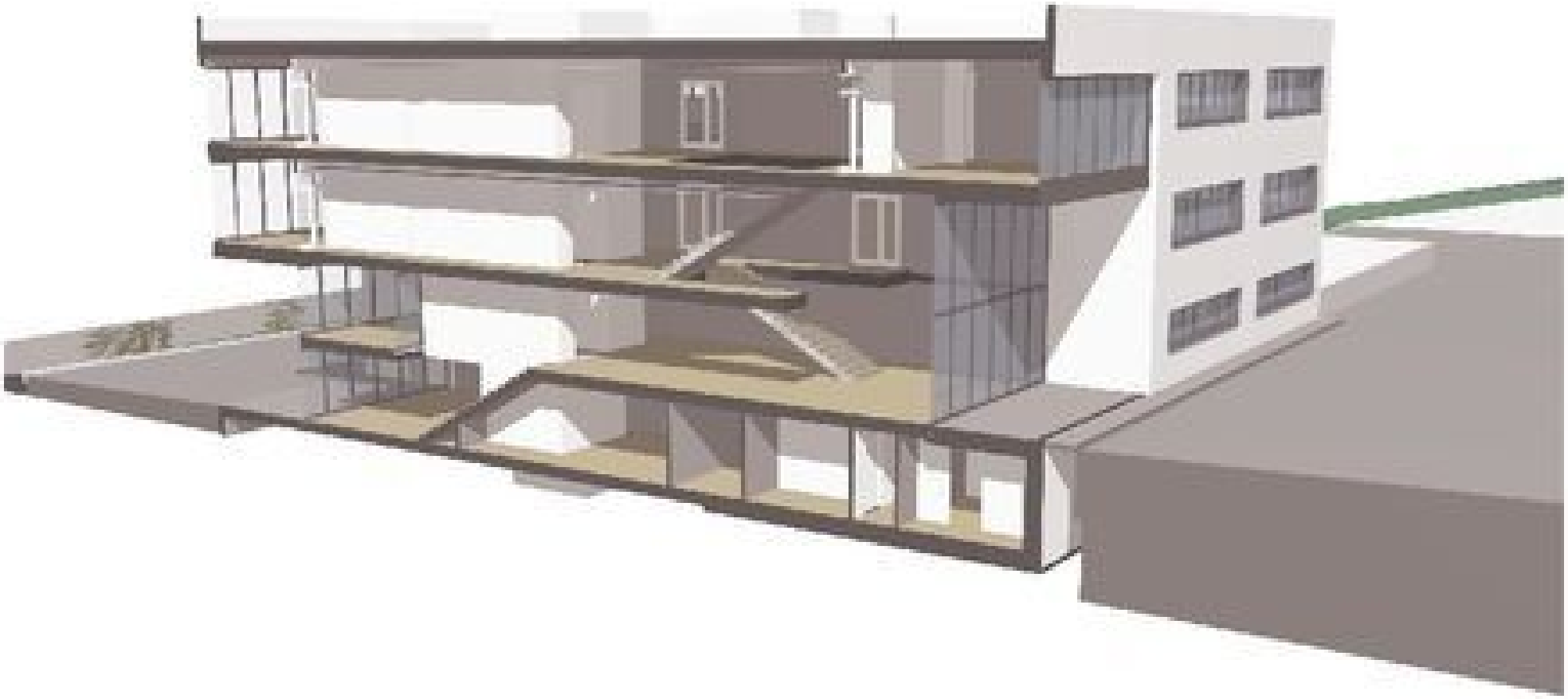

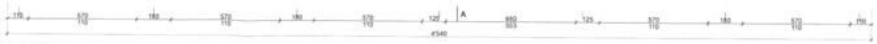

PLAN ETAGE INTERMEDIAIRE

PLAN REZ DE CHAUSSEE

Daten ohne Gewähr: 18.11.2025

RFSA IMMOBILIER

Z.I. D'IN RIAUX - ROSSENS
CONSTRUCTION D'UN BATIMENT
DE SURFACES ARTISANALES ET DE BUREAUX

PLAN ETAGE INTERMEDIAIRE
PLAN DU REZ DE CHAUSSEE

MISE A L'ENQUETE
1 / 100

PROPRIETAIRE

PROMETTANT ACQUEREUR

ARCHITECTE

LEGENDE PROJET

LEGENDE ECA

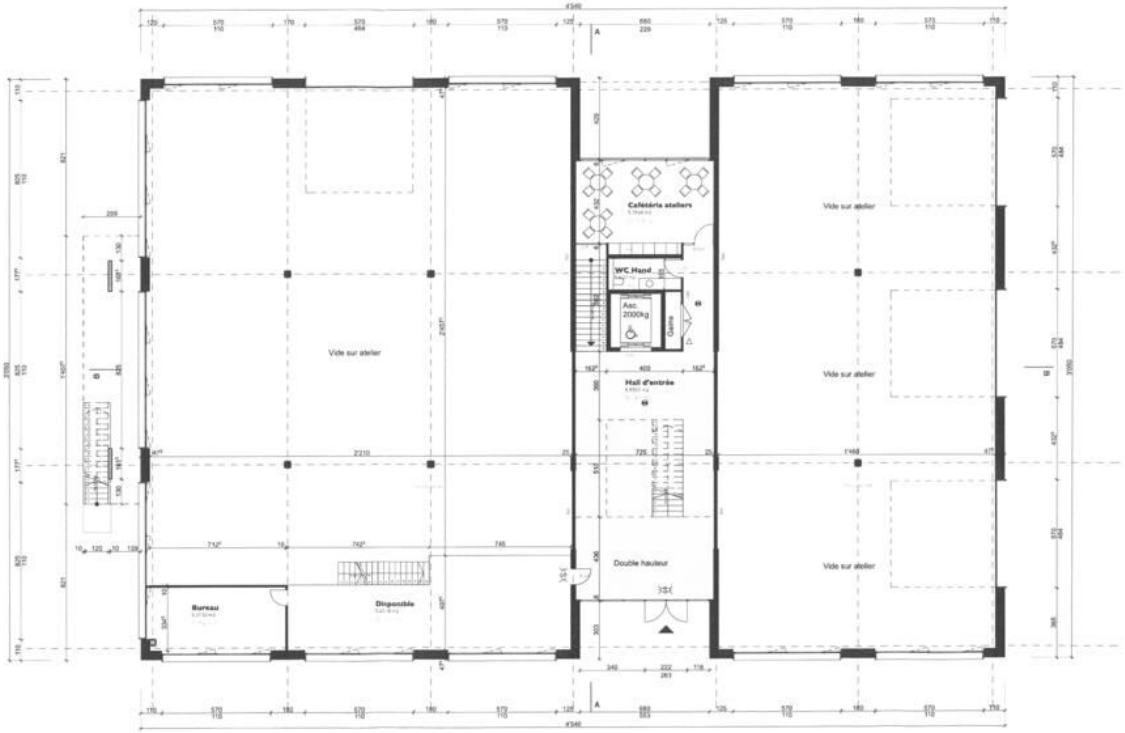

PLAN ETAGE INTERMEDIAIRE

Daten ohne Gewähr: 18.11.2025

RFSA IMMOBILIER

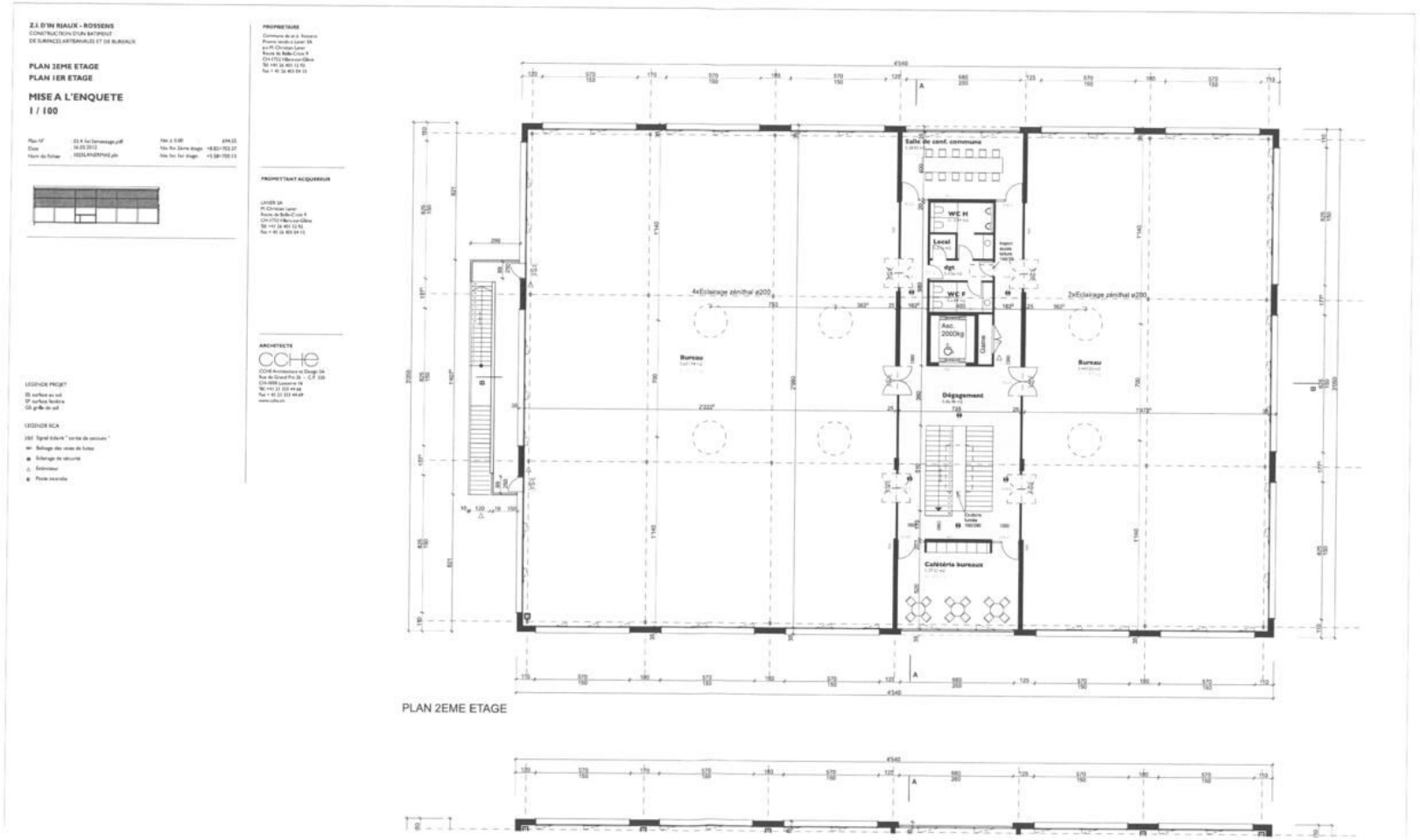

Daten ohne Gewähr: 18.11.2025

RFSA IMMOBILIER

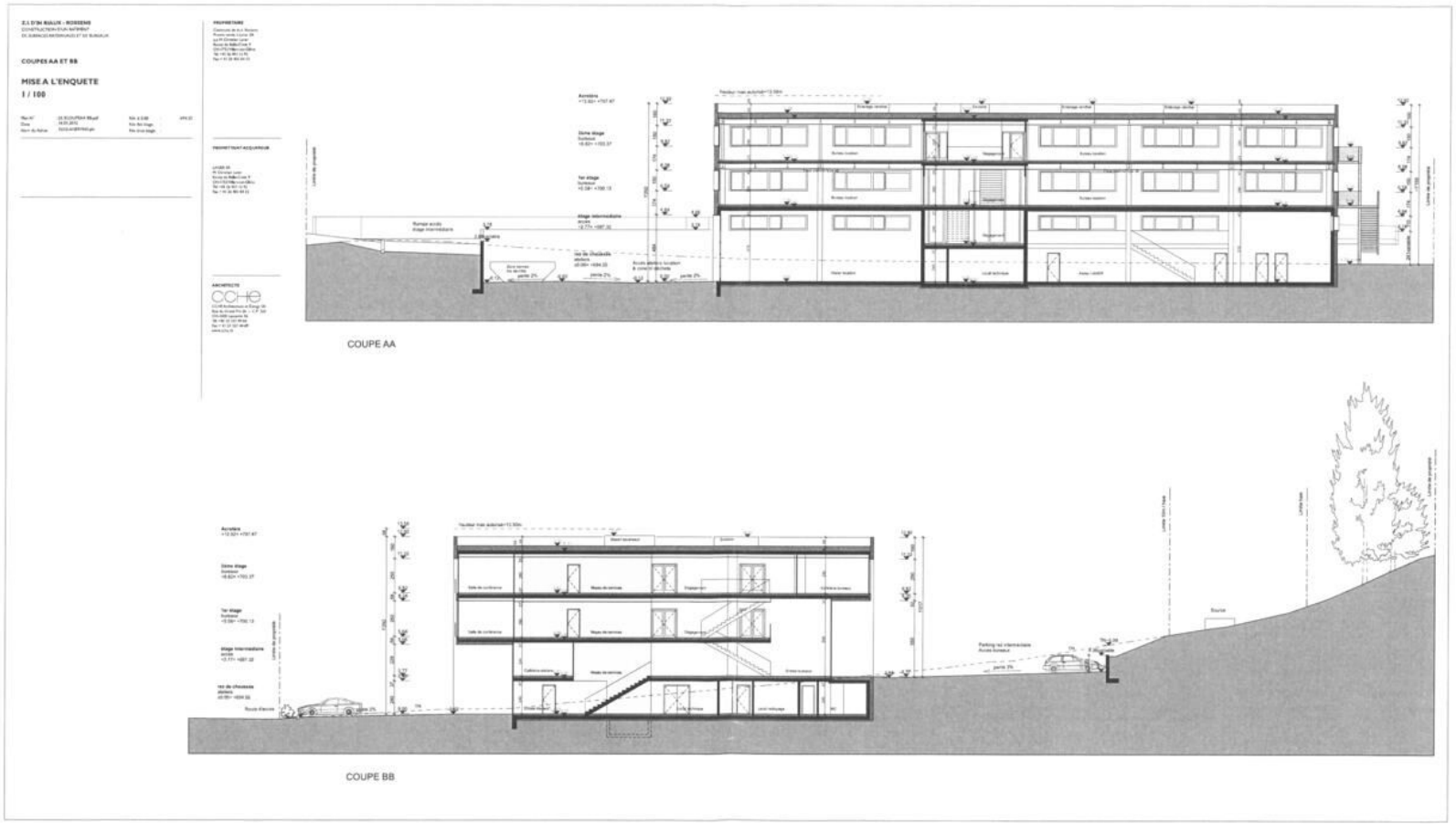

Daten ohne Gewähr: 18.11.2025

RFSA IMMOBILIER

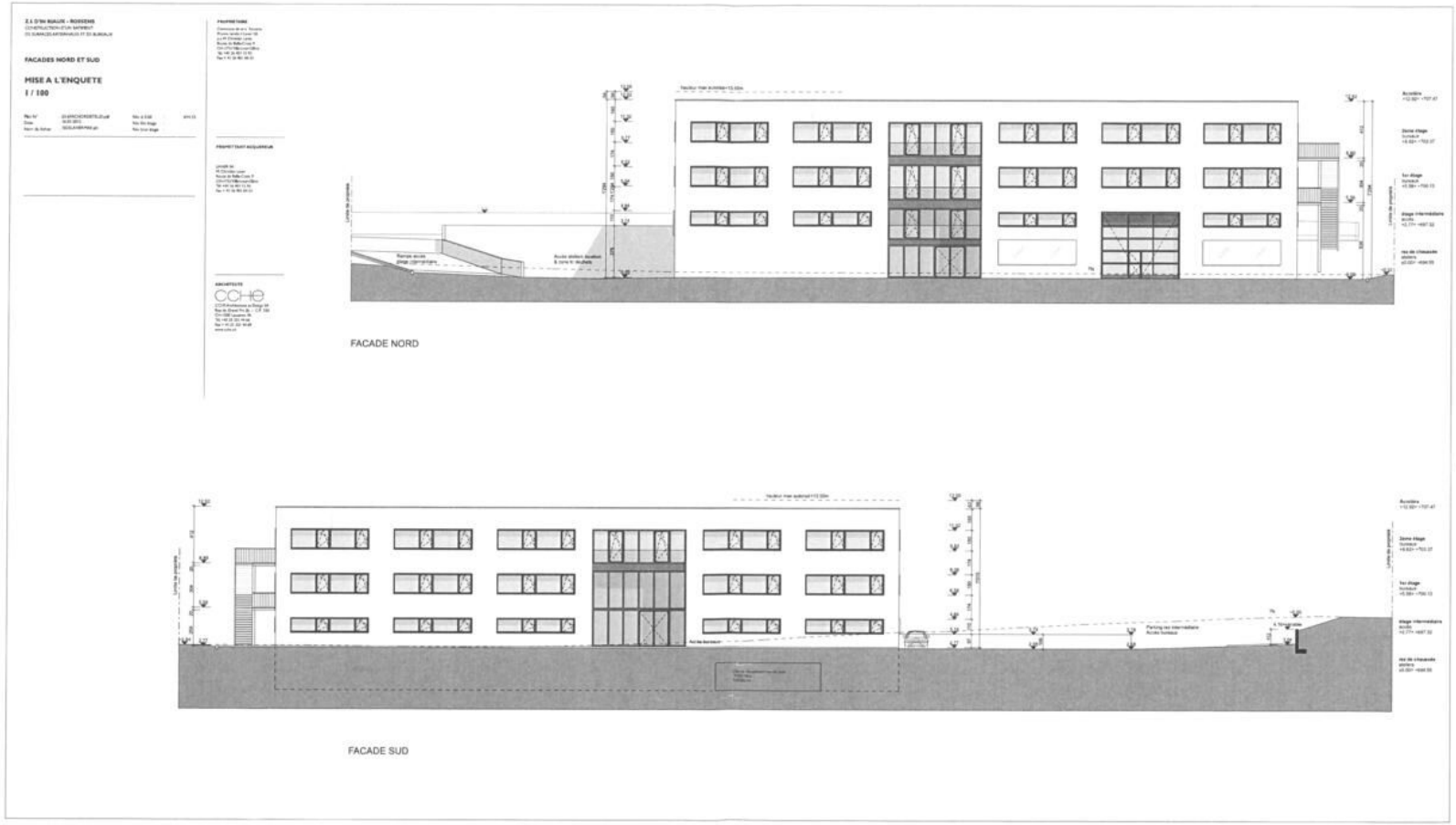

Daten ohne Gewähr: 18.11.2025

RFSA IMMOBILIER

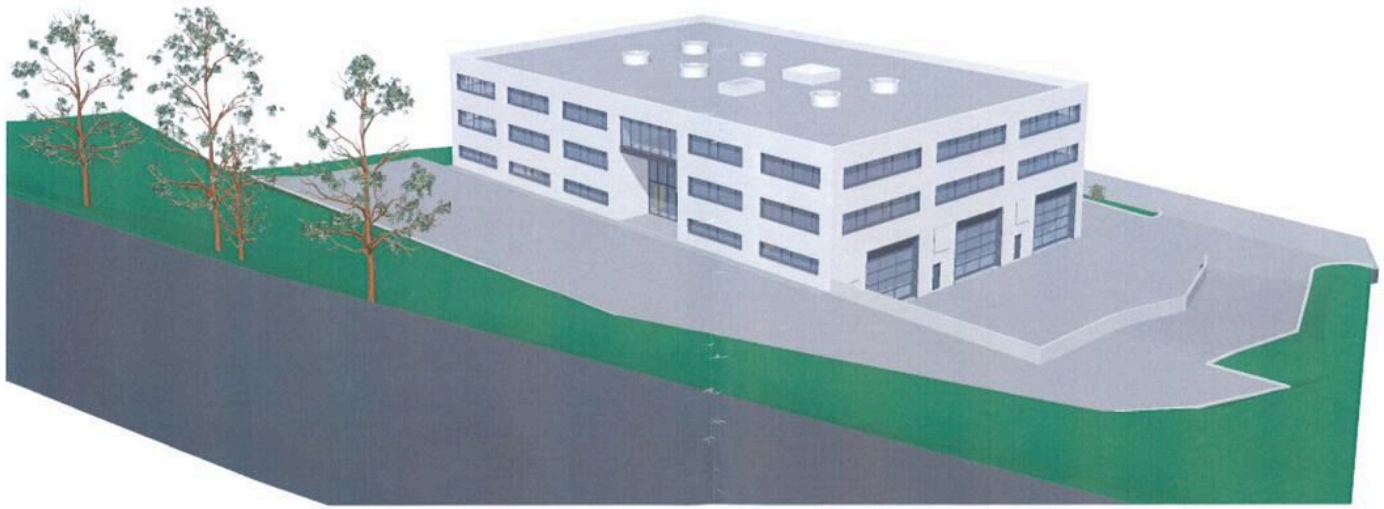

Kontakt

REGIE DE FRIBOURG SA

Rue Saint-Pierre 1
1701 Fribourg

Telefon: 026 350 55 11
reception@rfsa.ch
https://www.rfsa.ch

Besichtigungskontakt

Frau Anne-Marie Perroud
anne-marie.perroud@rfsa.ch

Notizen